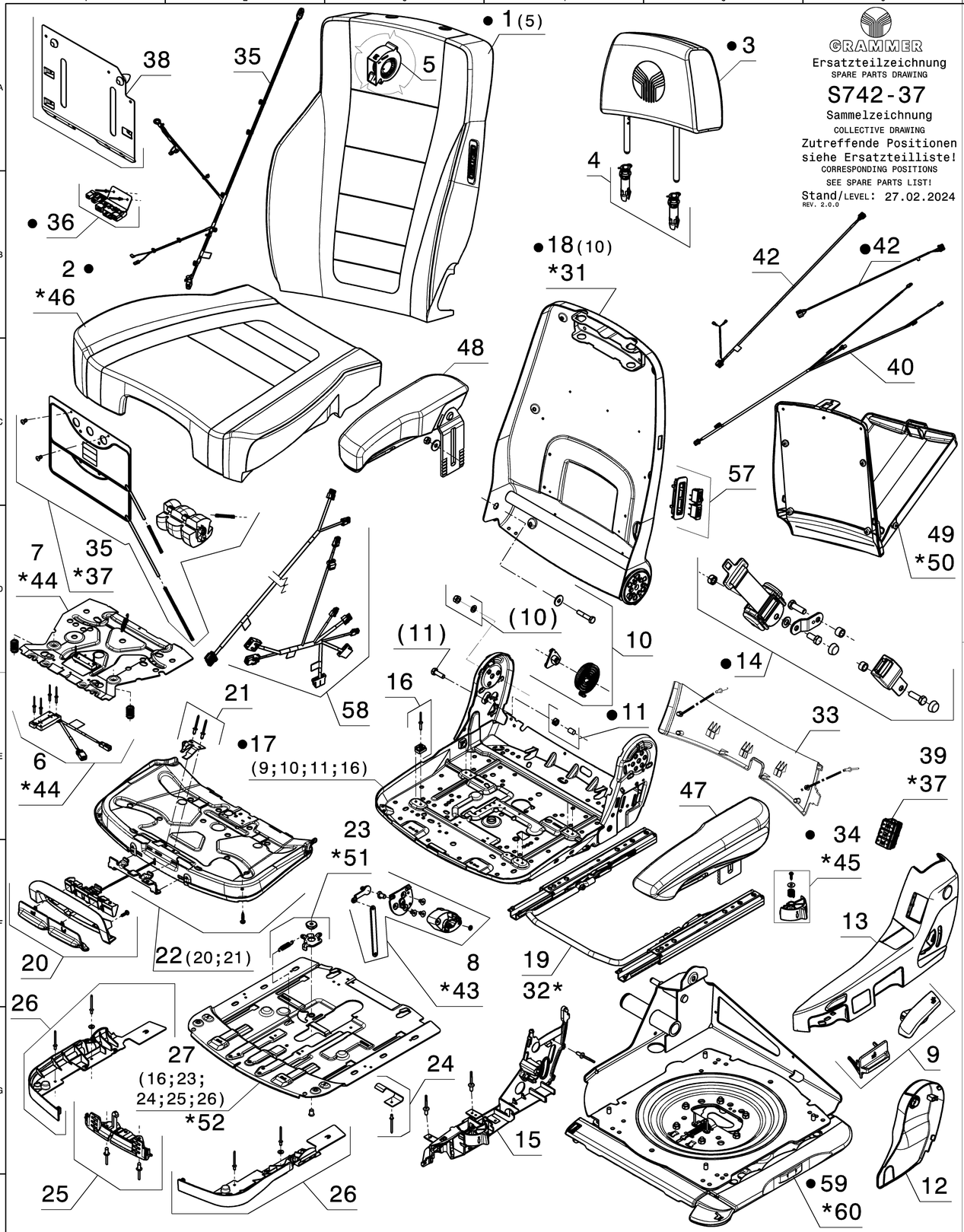

GRAMMER

Ersatzteilzeichnung
SPARE PARTS DRAWING

S742-37

Sammelzeichnung
COLLECTIVE DRAWING

Zutreffende Positionen siehe Ersatzteilliste!
CORRESPONDING POSITIONS SEE SPARE PARTS LIST!

Stand/LEVEL: 27.02.2024
REV. 2.0.0

Komplett-Pos. beinhalten die jeweils in Klammer ( ) aufgefuehrte Position
MAIN POSITION COMPRISE THE POSITIONS INDICATED IN BRACKETS ( )

*entspricht Kleinteilen zur entsprechenden KPL.-Baugruppe
SAME AS SMALL PARTS FOR THE CORRESPONDING COMPLETE ASSEMBLY UNITS

Mit ◆ gekennzeichnete Teile sind als Verschleissteile erhaeltlich
WITH ◆ MARKED PARTS ARE AVAILABLE AS WEARING PARTS
REV. 1.0.0

● Inhalte der so gekennzeichneten Ersatzteilbaugruppen je nach Ausfuehrung unterschiedlich. Inhalt aller Baugruppen siehe entsprechendes Ersatzteilblatt.

● CONTENTS OF SPARE PARTS GROUPS WITH THIS MARK DIFFER ACCORDING TO VARIANT. FOR CONTENTS OF ALL GROUPS SEE THE CORRESPONDING SPARE PARTS LIST.
REV. 1.0.0

Schnittkante:
Zeichnung vor Weitergabe beschneiden
LINE FOR CUTTING:
CUT HERE BEFORE TRANSFER THE DRAWING

CC Kritisches Merkmal Sicherheitsrelevanz:
Festlegung durch gesetzliche Vorschrift, Kunde oder interner Risikobewertung
CRITICAL CHARACTERISTICS SAFETY: DEFINITION BY LEGAL REQUIREMENTS, CUSTOMER OR INTERNAL RISK EVALUATION

SC Signifikantes Merkmal (Passung oder Funktion):
Festlegung durch Kunde oder interner Risikobewertung
SIGNIFICANT CHARACTERISTICS (FORM OR FUNCTION): DEFINITION BY CUSTOMER OR INTERNAL RISK EVALUATION

Massgebend ist der deutsche Text / ONLY THE GERMAN LANGUAGE VERSION OF THIS TEXT SHALL BE BINDING

INDEX 2D	Feld SEC.	Aenderungsbeschreibung REVISIONS DESCRIPTION	Aenderungsnummer REVISIONS NO.	Datum DATE	Bearbeiter EDITOR	geprueft CHECK	Datum DATE
c		Pos. 58/59 geaendert auf/CHANGED TO 59/60	VAMG25100656	27.02.24	RTH	FA	29.02.24
b		Pos. 58,59 hinzu/ADDED	VAMG25100656	28.06.23	RTH	FA	29.06.23
a		Neuzeichnung/NEW DRAWING	T01-005-AG-2	18.09.19	LN	SVO	19.09.19

Spezifikationen / SPECIFICATIONS

Freier Text / FREE TEXT

letzte Pos./LAST POS.: 60

D-Kennz./D-SIGN	Freimasstoleranz / DIMENSIONAL VARIATION /	Werkstoff / MATERIAL / /
Fehlende Masse nach 3D-Modell / MISSING DIMENSIONS LIKE 3D-MODEL Modell Nr. MODEL NO.	INDEX	Massnorm / DIMENSION STANDARD /
MODEL PDM REVISION	(kein Freigabe-Index / NO RELEASE INDEX)	
Kunde / Lieferant CUSTOMER / SUPPLIER	Zeichnungsnummer DRAWING NUMBER	

	Datum / DATE	Name / NAME
Gez. / DRAWN	13.09.19	LN
Gepr. / CHECK	19.09.19	SVO
Norm / STANDARD	16.09.19	SC
TF / FQ		

Schwermetallverbot nach ELV EU Richtlinie 2000/53/EG BAN OF METAL ACCORDING TO ELV EU DIRECTION 2000/53/EG

Massstab / SCALE	/
Z.Art / DWG.TYPE	EZ
Volumen / VOLUME	cm³
Gewicht / WEIGHT gerechnet / CALCUL.	0 g
gewogen / WEIGHTED	g

Benennung / DESCRIPTION
ERSATZTEILZEICHNUNG F.OBERTEIL KPL.
SPARE PART DRAWING F.UPPER P.CPL.

ISO 5456-2
erstellt / CREATED CATIA V5R32SP3
Blatt / SHEET 01
von / OF 01
Format / FORMAT A1

Z.-Nr. / DWG. NO.
S742-37

Ursprung / SOURCE VA0467914 abgel. von / LIKE S742-03 Ersatz fuer / REPLACEMENT FOR

09.2017 Rev.10.5

NOTE PROTECTION MARK AS PER ISO 16016 *Schutzvermerk nach ISO 16016 beachten*

exported by Kunde, Wilhelm Fricke SE on 03.09.2024 at 11:32:54

Stückliste: S742-37/1462953 ERSATZTEILLISTE F.OBERTEIL
Sachnummer des Kunden:

Zeich-Nr. : S742-37

POS	SACHNR	BENENNUNG/ABMESSUNG	Menge	Kd-Mat.-Nr.
1	1481190	POLSTER F.R.STOFF HZ.KPL.	1	
2	1481191	POLSTER F.S.STOFF HZ.KPL.	1	
3	1425238	KOPFSTUETZE_STOFF_LOGO_KPL.	1	
4	1425239	FUEHRUNG F.KOPFSTUETZE KPL.	1	
5	1426095	LUEFTER F.KLIMATISIERUNG KPL	1	
6	1178533	SITZSCHALTER M.MAGNET	1	
7	1158829	WIPPE F.SITZSCHALTER KPL.	1	
8	1098127	RUECKENLEHNENVERSTELLUNG KPL	1	
9	1426256	GRIFF F.DA/HV/RLV KPL.RAL900	1	
10	1091158	RUECKENLAGER RE.KPL.	1	
11	1136863	ANSCHLAG F.RUECKEN KPL.	1	
12	1425201	ABDECKUNG RE.KPL.	1	
13	1431511	ABDECKUNG LI.KPL.	1	
14	1449398	BECKENGURT RETRAKTOR KPL.	1	
15	1449365	GRIFFTRAEGER KPL.	1	
16	1091214	GLEITER F.STV.KPL.	1	
17	1178691	SITZPLATTE KPL.	1	
18	1543544	RUECKEN KPL.	1	
19	1514395	VERSTELLSCHIENENSATZ KPL.	1	
20	1224427	BETAETIGUNG F.SPNV./SPTV.KPL	1	
21	139257	FEDERBLECH KPL.	1	
22	1224808	SITZPOLSTERNEIGUNGSVERST.KPL	1	
23	139246	HEBEL F.DA./STV.KPL.	1	
24	1091428	FEDERBLECH KPL.	1	
25	139254	RASTERUNG F.STV./SNV.KPL.	1	
26	139521	ABDECKUNG F.STV./SNV.KPL.	1	
27	1099281	SITZTIEFENVERSTELLUNG KPL.	1	
31	1136045	KLEINTEILE RUECKEN	1	
32	1184788	BEFESTIGUNGSTEILE F.VERSTELL	1	
33	1426208	ABDECKUNG KPL.	1	
34	1431510	GRIFF F.DV KPL.RAL9005	1	
35	1497841	BLASE F.LWU. KPL.	1	
36	1494439	VERTEILER KLIMATISIERUNG KPL	1	
37	1426259	KLEINTEILE F.LWU KPL.	1	
38	140974	PLATTE F. LWU. KPL.	1	
39	1426254	BETAETIGUNG F.LWU./SKA. KPL.	1	
40	1158843	KABELBAUM KPL.	1	
42	1449283	KABELBAUM KPL.	1	
43	1136013	KLEINTEILE RUECKENLEHNENVERS	1	
44	1136318	KLEINTEILE SITZSCHALTER	1	
45	1137064	KLEINTEILE F.DAEMPFERVERSTEL	1	
46	1135136	KLEINTEILE F.POLSTER	1	
47	1073577	ARMLEHNE A80/380 KPL.LI.	1	
48	1073564	ARMLEHNE A80/380 KPL.RE.	1	
49	142259	ABLAGETASCHE KPL.	1	
50	1173358	KLEINTEILE ABLAGETASCHE/NETZ	1	
51	1137273	KLEINTEILE STV./DA.	1	
52	1136790	KLEINTEILE STV./SNV.	1	
57	1432339	SCHALTER F.HZ./ASK KPL.	1	
58	1494438	KABELBAUM KPL.	1	

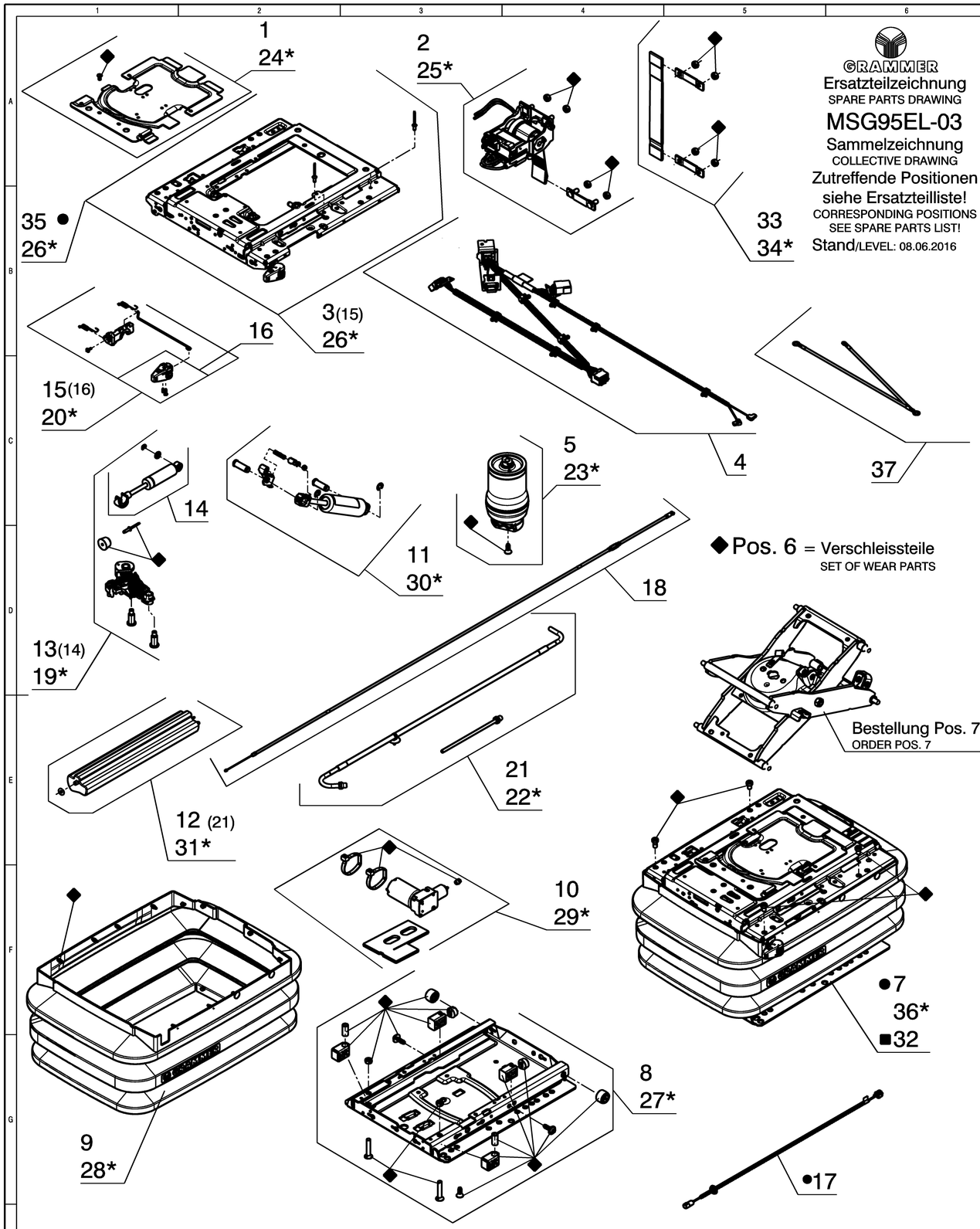

GRAMMER

Ersatzteilzeichnung
SPARE PARTS DRAWING

MSG95EL-03

Sammelzeichnung
COLLECTIVE DRAWING

Zutreffende Positionen siehe Ersatzteilliste!
CORRESPONDING POSITIONS SEE SPARE PARTS LIST!

Stand/LEVEL: 08.06.2016

◆ Pos. 6 = Verschleissteile
SET OF WEAR PARTS

Bestellung Pos. 7
ORDER POS. 7

■ Befestigungsteile fuer Baugruppen
■ MOUNTING PARTS FOR ASSEMBLY

● Ausstattung kann sich unterscheiden
● EQUIPMENT MAY TO DIFFERENTIATE

Komplett-Pos. beinhalten die jeweils in Klammer ( ) aufgefuehrte Position
MAIN POSITION COMPRISE THE POSITIONS INDICATED IN BRACKETS ( )

*entspricht Kleinteilen zur entsprechenden KPL.-Baugruppe
SAME AS SMALL PARTS FOR THE CORRESPONDING COMPLETE ASSEMBLY UNITS

Mit ◆ gekennzeichnete Teile sind als Verschleissteile erhaeltlich
WITH ◆ MARKED PARTS ARE AVAILABLE AS WEARING PARTS

Massgebend ist der deutsche Text
ONLY THE GERMAN LANGUAGE VERSION OF THE TEXT SHALL BE BINDING

Version 1.0

Schnittkante:
Zeichnung vor
Weitergabe beschneiden
LINE FOR CUTTING:
CUT HERE BEFORE TRANSFER THE DRAWING

Index INDEX	Aenderungsbeschreibung SPECIFICATION OF REVISION
f	Pos. (21) hinzu POSTION (21) ADDED
e	Pos. 37 hinzu POSITION 37 ADDED
d	Pos. 10 neue Unterlage POSITION 10 NEW PLATE
c	Pos. 36 hinzu POSITION 36 ADDED
b	Pos. 33-35 hinzu POSITION 33-35 ADDED
a	Pos. 32 hinzu POSITION 32 ADDED

Spezifikationen /SPECIFICATIONS
letzte Pos./LAST POS.: 37

Zeichnungsart DRAWING TYPE: EZ
Volumen (massrelevant) VOLUME (MASS RELEVANT): cm³

D-Kennzeichen D-SIGN | Z.-Nr. Kunde / Lieferant DWG.-NR. CUSTOMER / SUPPLIER | Kunde / Lieferant CUSTOMER / SUPPLIER | CATIA V5R24SP4

Freimasstoleranzen nach / DIMENSIONAL VARIATION | PROJECTION METHOD 1 ISO 5456-2 | Massstab SCALE / | Werkstoff MATERIAL / / | Massnorm / SCALE NORM

REV.	Feld SECT	Aenderung REVISION	Datum DATE	Name NAME	Gepr. CHK.
f		T01-132-AF	08.06.16	CAH	SCHM
e		T01-012-AC	23.04.13	HEP	DKI
d		T01-084-Z-07	26.07.10	KED	KRJ
c		T01-046-Z	03.06.10	SIT	BB
b		T01-236-X	13.06.08	RUD	SMS
a		T01-578-W-01	12.03.08	SMI	MS
		T01-146-W	04.07.07	ZT	MS

	NAME	DATE
DRAWN	ZT	04.07.07
CHECK	MS	18.07.07
NORM	HV	04.07.07
T-CHECK		

Benennung DESIGNATION
ERSATZTEILZEICHNUNG
F.FEDERUNG KPL.
SPARE PART DRAWING F.SUSPENSION CPL.

GRAMMER Seating Systems
Ursprung ORIGIN VA0170275 | abgel. von UNT | Ers. fuer REPLACEMENT FOR

Z.-Nr. MSG95EL-03 | Blatt SHEET 01 | VOR OF 01 | A 1

NOTE PROTECTION MARK AS PER ISO 16016 | Schutzvermerk ISO 16016 beachten

exported by Kunde, Wilhelm Fricke SE on 03.09.2024 at 11:33:54

Stückliste: MSG95EL-03/1462953 ERSATZTEILLISTE F.FEDERUNG
Sachnummer des Kunden:

Zeich-Nr. : MSG95EL-03

POS	SACHNR	BENENNUNG/ABMESSUNG	Menge	Kd-Mat.-Nr.
1	1137237	ABDECKUNG KPL.	1	
2	1254167	NIVEAUSTEUERUNG KPL.	1	
4	1481255	KABELBAUM KPL.	1	
5	1137352	LUFTFEDER KPL.	1	
6	1270148	VERSCHLEISSTEILE	1	
7	1493980	FEDERUNG MSG95EL 24V	1	
8	1273240	FEDERUNGS-UT.KPL.	1	
9	1110418	FALTENBALG KPL.	1	
10	1319759	KOMPRESSOR 24V ENTSTOERT KPL	1	
11	1157732	STOSSDAEMPFER KPL.MSG95/97	1	
12	1364635	ZUSATZVOLUMEN MIT LUFTSCHLAU	1	
13	1137800	LHF.KPL.	1	
14	1138841	STOSSDAEMPFER KPL.LHF.	1	
17	1439709	ADAPTERKABEL KPL.12V	1	
18	1158177	BOWDENZUG F.DV.KPL.	1	
19	1138850	KLEINTEILE LHF.	1	
21	1138903	LUFTSCHLAUCH KPL.	1	
22	1138910	KLEINTEILE LUFTSCHLAUCH	1	
23	1134834	KLEINTEILE LUFTFEDER	1	
24	1134577	KLEINTEILE ABDECKUNG	1	
25	1137970	KLEINTEILE NIVEAUSTEUERUNG	1	
26	1138018	KLEINTEILE FEDERUNGS-OT.	1	
27	1269903	KLEINTEILE FEDERUNGS-UT.	1	
28	126120	BEFESTIGUNGSTEILE F.FALTENBA	1	
29	1232679	KLEINTEILE KOMPRESSOR	1	
30	1157733	KLEINTEILE STOSSDAEMPFER	1	
31	1270154	KLEINTEILE ZUSATZVOLUMEN	1	
32	1141352	BEFESTIGUNGSTEILE F.VS.	1	
33	1137279	GURTBAND GEN.KPL.	1	
34	1138874	KLEINTEILE SEKUNDAERGURT	1	
35	1184465	FEDERUNGS-OT.KPL.	1	
36	1223782	KLEINTEILE FEDERUNG	1	